

СОДЕРЖАНИЕ

- Внутренний долговой рынок**
- Итоги торгов государственными рублевыми облигациями**
- Итоги торгов региональными рублевыми облигациями**
- Итоги торгов корпоративными рублевыми облигациями**
- Денежный рынок**
- Рынок еврооблигаций**

ОСНОВНЫЕ НОВОСТИ

- Ставка 5 и 6-го купонов по дебютным бондам АЛПИ-Инвест составила 18 % годовых.
- ЦБР проведет 14 августа аукцион по размещению ОБР 6-го выпуска на 20 млрд. рублей.
- Сибпластком-1 разместил векселя на сумму 15 млн. рублей.
- ВТБ 24 может разместить в сентябре облигации серии 04 на 8 млрд. рублей.
- Крайинвестбанк размещает дебютные облигации по ставке 12.3 % годовых.
- Мираторг Финанс выкупил по оферте 40% дебютного займа объемом 2.5 млрд. рублей.

ЭКОНОМИЧЕСКИЕ ИНДИКАТОРЫ

Денежный рынок

Показатель	Посл.	Пред.	Нач. мес.	Нач. года
Курс ЦБ USD/RUR	23.8782	23.5816	23.4186	24.5462
Курс ЦБ EUR/RUR	36.2996	36.4737	36.5752	35.9332
Курс EUR/USD	1.5202	1.5467	1.5618	1.4639
Ставка Fed Funds	2.00	2.00	2.00	4.25
Ставка ЕЦБ	4.25	4.25	4.00	4.00

Остатки на кор/сч ЦБ (млрд. рублей)

По России	669.7	552.7	560.0	801.5
По Москве	506.7	374.6	373.7	576.5
Депозиты банков	225.8	266.5	149.1	270.3

Межбанковский рынок и мировые индикаторы

Показатель	Посл.	Пред.	Нач. мес.	Нач. года
Mosprime 6m	6.81	6.77	6.67	6.74
Mibor - 1 день	5.20	4.86	5.47	4.16
Libor 6m USD	3.0913	3.1025	3.0838	4.5663
Индекс EMBI+	295	290	283	250
Индекс EMBI+ Rus	179	173	169	160

Долговые рынки

Показатель	Посл.	Пред.	Нач. мес.	Нач. года
10Y UST	3.93	3.92	3.95	4.03
Rus'30	5.78	5.67	5.68	5.60
Москва 39	8.56	8.45	7.75	6.52
Газпром А6	7.23	7.23	7.60	6.89
ОФЗ 46018	7.40	7.40	7.20	6.47

Товарные и фондовые рынки

Показатель	Посл.	Пред.	Нач. мес.	Нач. года
Индекс Dow Jones	11734.32	11431.43	11378.02	13043.96
Индекс РТС	1722.71	1842.58	1966.68	2296.56
Brent Crude (ICE)	113.33	117.60	123.53	97.85
Light Sweet (NYMEX)	115.20	119.70	123.57	99.62
Gold	857.8	870.7	911.8	866.4

Комментарий по рынку внутренних долгов

Ситуацию, сложившуюся в пятницу на внутреннем долговом рынке в целом можно охарактеризовать как негативную. При этом стоит отметить, что активность участников рынка была невысокой. Пессимизм, превалировавший среди инвесторов в последний торговый день недели, на этот раз был связан не только с неблагоприятным внешним фоном и большими объемами предложения на первичном рынке, но и с началом военных действий в Южной Осетии. Таким образом, в секторе рублевого госдолга продажи присутствовали по всей кривой доходности ОФЗ. Заметные объемы прошли через ОФЗ – 25060 (-6 б.п.), 25061 (-15 б.п.), 46021 (-42 б.п.), 46014 (-105 б.п.), 46022 (-9 б.п.), 46020 (-103 б.п.). Общий объем торгов на вторичном рынке федерального долга составил порядка 408.58 млн. рублей. В корпоративном сегменте рынка также прослеживалась в целом негативная динамика котировок. В период сессии в сопровождении повышенных торговых оборотов снижались в цене следующие «фишки» - МТС 03 (-8 б.п.), длинные долги РЖД 06, 07 и 08 серии (-25 б.п., -132 б.п. и -28 б.п. соответственно), а также 02 выпуск ФСК ЕЭС (-12 б.п.). В то же время лучше рынка по итогам дня оказались бумаги Лукойла 04 (+35 б.п.). Скорректировались в цене обязательства Мечела 02 серии (+20 б.п.). Из субфедерального сегмента рынка выделить можно долги Москвы и Московской области, которые преимущественно дешевели в пятницу. Заметные объемы прошли через облигации Москвы 25050 (-1 б.п.) и через бумаги Московской области 25006 (-40 б.п.), 34005 (-5 б.п.), 34008 (-36 б.п.).

Конъюнктура денежно-кредитного рынка в последний торговый день также была неблагоприятной. По итогам сессии ставка MIACR по однодневным МБК составила значение равное 5.12 % годовых. Заметно выросли объемы заимствований, привлекаемые банками в рамках аукциона РЕПО с ЦБ РФ. По итогам утреннего аукциона кредитным организациям удалось занять около 82.1 млрд. рублей под ставку 7.02 % годовых. На втором аукционе банками было привлечено порядка 45.58 млрд. рублей под ставку 7.30 % годовых.

Выпуски рублевых облигаций с наибольшим объемом сделок

Name	IssueSize	MatDate	Last	Change, %	Bid	Ask	YieldTM	DayValue
Москва, 25050	15 000 000 000	18.12.2011	99,69	-0,01	99,69	99,70	8,27	433821990
РЖД, 08	20 000 000 000	06.07.2011	99,65	-0,28	99,70	99,85	8,82	339081304
ТЕРНА–ФИНАНС, 02	1 500 000 000	04.11.2011	99,15	-0,15	98,31	99,20	15,96	175791063
МТС, 03	1 000 000 000	12.06.2018	99,90	-0,08	99,80	99,90	8,94	154008871
ХКФ Банк, 05	4 000 000 000	17.04.2013	100,80	-0,15	100,85	101,00	11,78	122128100
ЛУКОЙЛ, 04	6 000 000 000	05.12.2013	96,24	0,35	96,05	96,24	8,46	118674700
СибирьТелеком, 07	2 000 000 000	20.05.2009	99,99	-0,01	99,50	99,95	8,82	111515846
ОГК-5, 01	5 000 000 000	29.09.2011	99,01	0,01	99,00	99,10	8,59	88359305
ФСК ЕЭС, 02	7 000 000 000	22.06.2010	100,28	-0,12	100,10	100,28	8,24	74178803
Москоммерцбанк, 03	5 000 000 000	12.06.2013	95,50	0,00	95,00	99,00	14,95	74124745

Источник: QuoteTotal 2

Итоги торгов государственными рублевыми облигациями

Name	MatDate	Last	Change, %	Bid	Ask	YieldTM	DayValue	Deals
ОФЗ-46001	10.09.2008	100,36	-0,04	100,30	100,46	6,06	10226812	7
ОФЗ-25060	29.04.2009	100,14	-0,06	100,05	100,13	5,73	36046649	7
ОФЗ-25061	05.05.2010	99,75	-0,15	99,45	99,75	6,09	213068966	12
ОФЗ-46003	14.07.2010	105,40	-0,94	104,80	105,40	6,08	6942958	5
ОФЗ-25059	19.01.2011	99,50	-0,15	99,30	99,60	6,47	10945000	2
ОФЗ-25062	04.05.2011	98,70	0,30	98,30	98,70	6,47	98700	1
ОФЗ-26199	11.07.2012	97,70	-0,19	97,50	98,00	6,95	48850	1
ОФЗ-46017	03.08.2016	101,70	-0,29	100,75	101,70	6,89	203401	2
ОФЗ-46021	08.08.2018	94,25	-0,42	93,22	94,10	7,13	18677127	5
ОФЗ-46014	29.08.2018	103,50	-1,05	102,00	104,00	6,96	48645000	1
ОФЗ-46018	24.11.2021	101,75	0,00	100,50	102,40	7,40	10175	1
ОФЗ-46022	19.07.2023	93,05	-0,09	92,70	93,10	7,28	27915000	1
ОФЗ-46020	06.02.2036	91,05	-1,03	90,55	92,00	7,84	35750226	6

Источник: QuoteTotal 2

Кривая доходности ОФЗ-ГКО

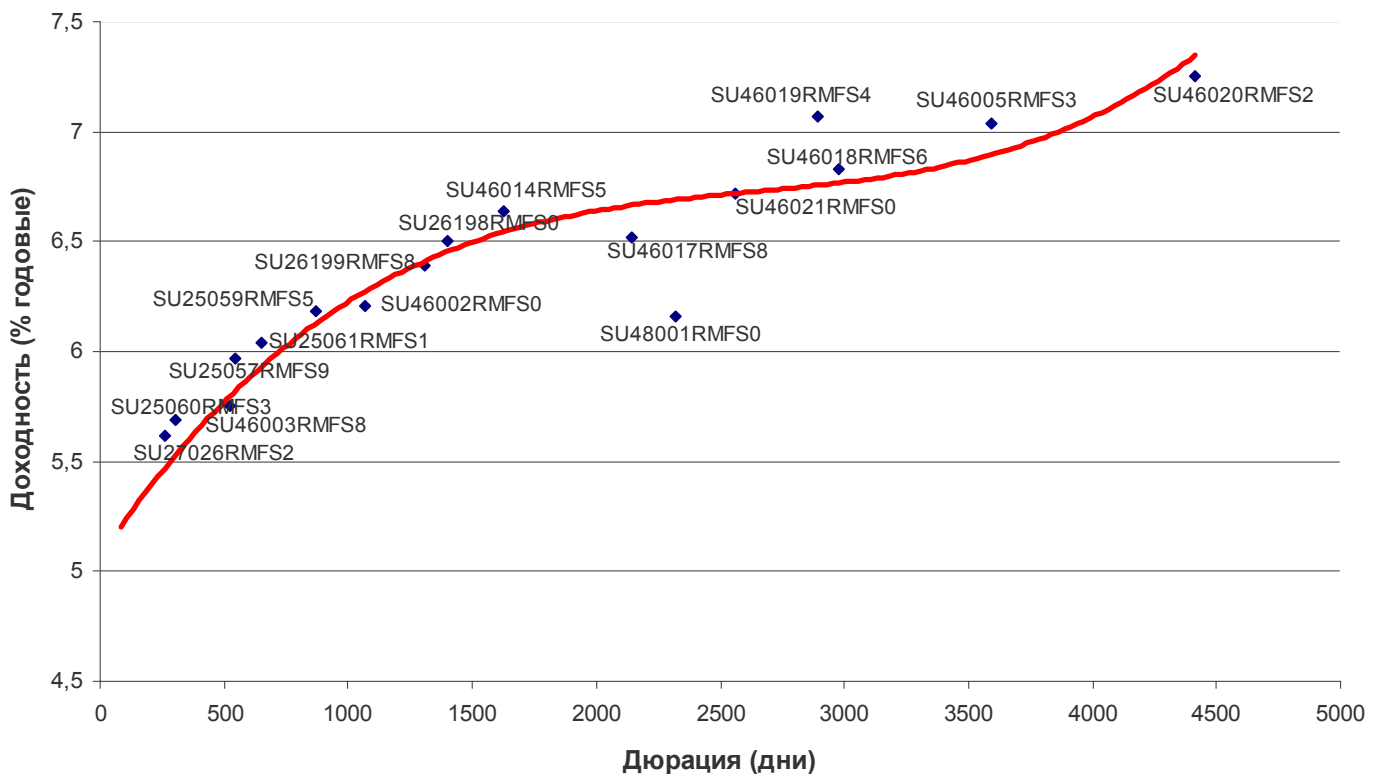

Итоги торгов региональными рублевыми облигациями

Name	MatDate	Last	Change, %	Bid	Ask	YieldTM	DayValue	Deals
Башкортостан, 25005	04.11.2009	99,42	-0,18	99,42	99,70	8,69	2297596	1
Волгоградская обл., 34001	15.05.2012	97,11	-1,41	97,11		9,39	194220	2
Казань, 31003	29.08.2009	98,50	-0,10	98,50	98,70	9,85	2078480	4
Коми, 35008	03.12.2015	95,00	0,00	91,00	95,00	8,21	950	1
Красноярский кр., 34003	01.10.2008	99,85	0,12	99,80	99,85	7,09	1498	2
Курганская обл., 01	17.12.2009	98,30	-0,10	98,30	98,89	11,03	688100	1
Липецкая обл., 34004	19.07.2011	98,50	0,00	98,50	98,55	8,97	17276900	3
Марий Эл, 31005	23.05.2009	98,30	0,31	97,90	98,30	10,94	983000	1
Москва, 25050	18.12.2011	99,69	-0,01	99,69	99,70	8,27	433821990	18
Москва, 26038	26.12.2010	106,70	-0,47	106,45	106,75	7,02	2134000	1
Москва, 27039	21.07.2014	96,90	-0,51	97,19	97,20	8,56	7572245	9
Москва, 31047	28.04.2009	101,50	0,69	100,70	101,50	5,99	1015	1
Москва, 32044	24.06.2015	96,40	-0,55	96,30	96,40	8,50	7703891	8
Москва, 32045	27.06.2012	98,85	-0,92	98,70	98,85	8,52	1978500	2
Московская обл., 25004	21.04.2009	102,20	0,09	102,24	102,25	7,97	8998709	4
Московская обл., 25006	19.04.2011	98,80	-0,40	98,99	99,00	9,73	49570388	5
Московская обл., 26007	16.04.2014	91,90	0,00	91,89	91,90	10,14	459458	5
Московская обл., 34005	30.03.2010	102,10	-0,05	102,09	102,10	8,77	20401161	9
Московская обл., 34008	11.06.2013	97,25	-0,36	97,20	97,30	10,22	18208381	12
Нижегородская обл., 34003	20.10.2011	98,50	-0,01	98,50	98,55	9,00	4014550	4
Новосибирск, 31004	24.06.2010	99,85	-0,15	99,80	100,00	8,81	20469250	5
Новосибирская обл., 34013	15.12.2009	99,80	-0,08	99,86	100,00	8,24	3066596	4
Одинцово МО, 31002	24.12.2008	100,00	0,30	99,70	100,00	10,63	5050000	2
Самарская обл., 35005	19.12.2013	99,00	-0,25	99,10	99,15	10,02	4239237	9
Саха (Якутия), 34003	26.05.2011	99,50	-0,20	99,50	100,00	9,37	1995	2
Тверская обл., 25003	30.11.2008	99,93	0,00	99,40	100,05	8,42	2497950	2
Томск, 34001	20.05.2010	97,35	-0,56	97,35	97,35	11,47	681450	3
Хабаровский край, 31006	24.11.2009	100,15	0,00	100,15	100,65	7,10	1402100	1
Чувашия, 25004	27.03.2009	102,30	-0,02	101,70	102,30	8,66	143220	1
Ярославская обл., 31004	26.05.2009	100,75	0,05	100,60	100,75	9,17	1106950	11
Ярославская обл., 34006	19.04.2011	94,20	0,11	94,20	94,35	10,27	332055	1
Ярославская обл., 34007	30.03.2010	96,80	-0,10	96,60	96,94	10,09	2904000	1

Источник: QuoteTotal 2

Итоги торгов корпоративными рублевыми облигациями

Name	MatDate	Last	Change, %	Bid	Ask	YieldTM	DayValue	Deals
АБ РОССИЯ, 01	21.07.2010	100,30	0,30		100,30	10,93	1003	1
Авиакомпания Сибирь, 01	17.07.2012	97,00	-0,46	96,60	97,15	18,65	921050	3
Автомир-Финанс, 02	23.06.2010	99,05	-0,05	99,15	99,25	13,76	148575	1
Агрика, 01	29.09.2009	99,00	-0,25	99,00	99,60	14,96	792008	2
АГроСоюз, 01	21.05.2009	99,20	-0,40	99,20	99,79	15,16	107138	4
Агрохолдинг-Финанс, 01	24.07.2009	98,50	-0,51	98,50	99,90	18,92	62395	3
Адамант-Финанс, 02	20.05.2010	99,65	-0,10	99,80	100,00	13,10	24906	3
АИЖК, А11	15.09.2020	87,30	-0,46	87,20	87,62	10,84	10668873	2
АИЖК, А5	15.10.2012	94,90	0,96	94,00	95,00	9,30	11388000	1
АИЖК, А6	15.07.2014	95,00	0,00	92,50	92,95	8,95	5700000	1
АИЖК, А7	15.07.2016	88,30	-0,06	88,00	88,33	10,64	7064000	1
АИЖК, А8	15.06.2018	88,70	0,34	88,40	88,65	10,64	10644000	1
АиФ-МедиаПресса-Фин, 01	17.06.2009	100,98	0,28	100,70	101,00	13,11	2020	2
АКБ Промсвязьбанк, 05	17.05.2012	98,55	-0,05	98,30	98,55	10,17	4927499	2
АКБ Связь-Банк, 01	21.04.2011	98,15	0,05	98,12	98,15	12,18	12790478	10
АКБ СОЮЗ, 02	05.10.2009	100,90	0,00	100,87	101,00	10,64	1160350	3
АКБ СОЮЗ, 03	02.05.2011	99,80	-0,05	99,80	100,00	10,62	11976	2
АКБ Спурт, 02	31.05.2012	100,23	0,13	100,00	100,35	13,60	10034787	11
АКБ Электроника, 02	08.12.2010	99,50	-0,08	99,50	99,80	15,30	353225	2
АЛАДУШКИН Финанс, 02	23.11.2011	96,00	3,78	96,00	96,40	16,40	968640	11
АЛПИ-Инвест, 01	21.08.2009	98,50	0,51	97,60	98,50	61,52	142285	2
Альянс Русский Текстиль, 02	05.03.2009	98,01	0,01	97,70	98,28	18,43	23181	4
Альянс Русский Текстиль, 03	20.10.2009	97,25	0,36	95,10	97,25	17,79	320745	3
АМУРМЕТАЛЛ, 01	26.02.2009	98,60	0,00	98,55	99,00	12,86	1439606	9
АПК Аркада, 02	20.02.2009	100,00	0,50	99,00	99,50	13,71	1264314	6
АПК Аркада, 03	31.03.2011	98,50	-0,96	98,50	98,55	25,20	2172350	6
АПК Аркада, 04	23.05.2012	99,60	-0,32	99,50	99,80	16,06	5976	3
АПК ОГО, 02	25.02.2009	97,55	-1,17	97,55	98,50	19,58	208229	4
АПК ОГО, 03	09.07.2010	99,00	0,30	98,70	98,70	16,84	4950	1
АСПЭК, 01	31.03.2010	99,50	0,12	99,18	99,68	16,31	2536000	3
Атлант-М, 01	13.11.2008	99,00	-0,50	99,05	99,50	15,59	4970	2
АФК Система, 01	07.03.2013	100,71	-0,04	100,70	100,80	8,34	5440607	3
БАЛТИНВЕСТБАНК, 01	26.04.2011	99,00	-0,70	99,00	99,70	15,85	990000	2
БАНАНА-МАМА,02	12.08.2010	63,30	-9,57	63,30	69,99	171,56	40214	8
Банк ВТБ, 05	17.10.2013	99,97	-0,23	99,96	100,00	8,92	24996200	8
Банк ВТБ, 06	06.07.2016	99,91	-0,09	99,91	100,00	8,98	4996999	2
Банк ЗЕНИТ, 03	09.11.2011	100,35	-0,05	100,30	100,45	9,59	10035000	1
Банк ЗЕНИТ, 04	06.04.2010	100,16	0,01	100,15	100,21	8,88	55731617	9
Банк ЗЕНИТ, 05	04.06.2013	99,75	-0,08	99,70	99,80	10,44	24937500	3
Банк НФК, 03	03.05.2011	100,40	-0,10	100,15	100,50	12,71	2744936	1
Банк Петрокоммерц, 02	31.08.2009	99,20	0,30	98,56	99,15	9,51	504920	2
Банк Санкт-Петербург, 01	22.06.2009	100,23	-0,27	100,23	100,23	10,61	10021500	6
Бахетле-1, 01	19.05.2010	100,70	0,18	100,45	100,70	12,57	5035035	2
БЕЛАЗКОМПЛЕКТ ПЛЮС, 01	22.10.2009	100,00	0,50	99,50	100,00	14,70	3000	1
ВАГОНМАШ, 02	15.12.2010	100,00	-0,05	100,00	100,09	15,65	3002500	2
ВБД ПП, 03	27.02.2013	100,71	0,01	100,71	100,75	8,14	33418616	3
Веха-Инвест, 01	02.03.2010	99,90	0,40	98,50	99,80	14,64	3983994	4
ВИА АИЖК, А	15.03.2040	99,08	-0,16	99,00	99,20	9,84	4317758	1
Виват-финанс, 01	20.04.2010	95,00	-1,04	94,01	95,00	43,14	955700	5
Волгабурмаш, 01	08.10.2008	99,50	-0,40	98,85	99,70	17,47	2988100	14

ВолгаТелеком, ВТ-4	03.09.2013	99,30	-0,10	98,50	99,65	8,95	712974	1
Волжская текстильная комп., 01	18.12.2009	97,90	-0,10	97,00	97,99	21,08	965883	4
Восток-Сервис-Фин, 01	10.09.2009	97,00	-1,97	96,50	98,50	14,52	9700	1
ВТБ 24, 01	05.10.2011	100,10	0,03	100,00	100,20	7,63	1687686	6
ВТО ЭРКОНПРОДУКТ, 01	10.09.2009	99,43	0,02	99,43	99,64	18,81	5965	2
Газпром, А9	12.02.2014	97,00	-0,21	98,00	110,00	8,07	970	1
Газпром, А7	29.10.2009	99,72	-0,28	99,72	100,00	7,14	9972	1
Газпром, А8	27.10.2011	98,70	0,10	98,45	98,70	7,59	123375	1
ГК Заводы Гросс, 01	22.04.2010	99,75	-0,10	99,50	99,80	14,89	8977500	11
ГЛОБЭКС-ФИНАНС, 01	26.04.2011	100,00	-0,28	99,00	100,00	15,45	4000	1
Группа Джей Эф Си, 01	20.10.2011	99,20	-0,05	99,15	99,35	13,52	3968000	3
Группа Черкизово, 01	31.05.2011	99,70	-0,50	99,00	99,70	9,42	6109625	2
ГТ-ТЭЦ Энерго, 04	02.09.2009	98,90	0,92	98,00	98,90	12,17	9890	1
Дикая Орхидея, 01	09.04.2009	99,55	0,00	99,55	99,75	14,42	309106	4
Дикси-Финанс, 01	17.03.2011	92,00	0,00	92,00	93,30	13,37	46000	1
Дымовское колбасное пр-во, 01	30.10.2009	100,20	-0,17	100,20	100,40	12,24	2805600	2
ЕБРР, 03	07.09.2011	100,40	-0,10	100,25	100,47	1,54	10341200	2
Желдорипотека, 01	30.11.2010	99,80	0,31	99,50	99,80	13,11	30788	2
Желдорипотека, 02	19.04.2012	100,30	-0,04	100,10	100,30	13,38	87251	4
ЖК-ФИНАНС, 01	24.12.2009	99,69	0,38	99,41	99,65	17,94	860060	5
Золото Селигдара, 01	28.06.2011	100,00	2,04	98,00	100,00	14,73	2000	1
ИжАвто, 02	09.06.2011	98,00	-0,10	97,90	98,90	16,53	980000	1
ИКС 5 ФИНАНС, 01	01.07.2014	95,10	-0,31	94,75	95,10	10,77	28540000	2
Инком-Лада, 03	10.06.2011	99,25	0,51	98,75	99,74	12,48	1269040	13
ИНКОМ-Финанс, 01	28.03.2009	95,00	-2,83	95,00	98,44	23,47	3800	1
ИНПРОМ, 02	15.07.2010	98,45	0,00	98,06	98,90	12,90	3110641	3
ИНПРОМ, 03	18.05.2011	98,95	-0,45	98,95	99,50	13,14	395800	1
ИРКУТ, А03	16.09.2010	99,00	-0,45	99,00	99,70	9,48	99000	1
Искитимцемент, 02	05.11.2008	100,99	-0,01	100,00	101,00	8,62	504950	1
ИСО ГПБ-Ипотека, 01	29.12.2036	94,00	0,00	94,01	95,00	10,65	51659805	14
ИТЕРА ФИНАНС, 01	20.11.2012	99,95	-0,15	99,80	99,99	10,70	2198900	1
КамскДол-Ф, 03	04.06.2009	99,79	-0,05	98,00	99,78	15,15	25952	6
КАРАТ, 02	22.12.2009	99,85	0,10	99,76	99,85	15,70	152771	2
Карусель Финанс, 01	12.09.2013	99,95	0,00	99,75	99,95	10,28	7987000	2
КБ Ренессанс Капитал, 01	02.03.2010	99,99	0,01	99,99	100,05	10,64	2899710	1
КБ Ренессанс Капитал, 03	06.06.2012	100,15	-0,05	100,15	100,20	13,96	36053475	11
КБ Солидарность, 02	20.04.2010	99,50	-0,20		99,50	15,58	995	1
КБ СОЦГОРБАНК, 01	26.03.2009	100,00	0,00	99,00	99,90	13,35	2000	1
КД авиа-Финансы, 01	21.04.2010	99,75	-0,34	99,55	100,14	17,60	4992491	3
КИТ Финанс Инвестбанк, 02	23.03.2010	99,82	0,00	99,80	99,82	11,80	3716553	4
Кокс, 01	16.07.2009	98,80	-0,10	98,80	99,30	10,58	197600	1
Кокс, 02	15.03.2012	97,10	-0,15	96,50	97,10	10,98	970998	11
Комплекс Финанс, 01	04.02.2010	99,00	0,10	99,30	99,40	18,48	36612	2
КОНТИ-РУС, 01	02.06.2010	99,70	0,00	99,70	99,70	15,71	747750	1
Корпорация Нордтекс, 01	31.10.2008	98,80	-0,15	98,00	99,70	17,96	469819	8
Ленэнерго, 02	27.01.2012	89,50	-0,44	89,25	90,00	12,73	1793	2
Ленэнерго, 03	18.04.2012	87,85	-0,17	86,25	88,10	12,56	35040880	8
Лизинговая компания УРАЛСИБ, 01	29.12.2010	100,46	0,21	100,45	100,85	11,30	4490452	2
Лизинговая компания УРАЛСИБ, 02	21.07.2011	100,33	0,43	100,33	100,49	13,13	27655751	14
ЛОМО, 03	05.09.2009	99,21	0,21	98,50	99,21	22,37	951807	7
ЛСР-Инвест, 02	14.07.2011	97,01	0,02	96,51	97,20	12,15	4851	1
ЛУКОЙЛ, 04	05.12.2013	96,24	0,35	96,05	96,24	8,46	118674700	34
ЛЭКстрой, 01	14.12.2010	99,90	-0,10	99,70	100,00	13,61	999000	11
М.О.Р.Е.-Плаза, 01	03.08.2010	99,95	0,20		100,00	16,16	599700	2
Магнит Финанс, 02	23.03.2012	93,25	-0,27	93,25	93,80	10,75	933	1

МаирИнвест, 03	01.04.2009	97,99	1,02	96,50	98,00	16,20	2905432	6
Марийский НПЗ-Финанс, 01	16.12.2008	99,30	0,00	98,50	99,30	13,50	2775437	3
Марийский НПЗ-Финанс, 02	16.12.2010	99,75	0,00	99,75	100,20	13,71	54863	2
Марта Финанс, 03	02.08.2011	55,00	0,31		55,00	48,81	2750	1
Матрица Финанс, 01	10.12.2008	93,00	0,54	91,00	94,93	38,39	175780	3
Махеев Финанс, 01	03.06.2010	100,00	0,10	99,70	100,00	15,58	1000000	4
МДМ-Банк, 03	01.10.2009	100,02	0,02	99,96	100,05	8,41	1000	1
Металлсервис-финанс, 01	23.05.2012	99,20	0,40	99,20	100,20	13,45	4960	2
Метзавод Серова, 01	27.02.2009	99,00	0,01	99,00	99,24	10,91	5960970	2
Метрострой Инвест, 01	23.09.2011	100,25	0,50	99,65	100,25	11,54	501250	1
Мечел, 02	12.06.2013	91,68	0,20	91,00	91,68	14,07	59596713	32
МИАН-Девелопмент, 01	02.03.2010	98,80	0,30	98,50	99,00	32,88	1680590	2
М-Индустрия, 01	16.08.2011	99,30	-0,20	99,30	100,00	12,92	1072926	13
М-Индустрия, 02	10.07.2013	100,00	0,20	99,50	100,10	15,53	101000	1
Миракс Групп, 01	19.08.2008	99,95	0,00	99,92	100,00	12,29	499750	1
Миракс Групп, 02	17.09.2009	99,20	-0,40	99,20	99,80	12,10	496000	1
Мираторг Финанс, 01	02.08.2012	99,70	-0,05	100,00	100,00	15,38	251250	10
Митлэнд Фуд Групп, 01	16.02.2010	99,40	-0,10	99,00	100,00	17,20	3976	1
МИЭЛЬ-ФИНАНС, 01	13.07.2010	99,50	0,00	99,00	99,50	17,79	995	1
МКХ, 02	25.08.2009	99,10	0,29	98,81	99,17	16,04	49550	1
Мой Банк, 01	26.12.2008	99,99	0,01	99,85	99,99	14,93	4000	2
Мой Банк, 02	21.12.2010	99,85	-0,05	99,85	100,00	15,34	1777898	8
Московский КредитБанк, 02	04.06.2009	99,90	-0,10	99,75	101,20	11,92	5144850	1
Московский Кредитный Банк, 04	15.03.2011	99,85	-0,15	99,88	100,00	12,06	1997000	1
Москоммерцбанк, 02	15.02.2011	100,00	0,05	99,95	100,00	8,40	2000	2
Москоммерцбанк, 03	12.06.2013	95,50	0,00	95,00	99,00	14,95	74124745	10
Мосмарт Финанс, 01	12.04.2012	99,48	-0,02	99,40	99,48	18,64	275560	2
Мособлгаз, 01	17.05.2011	97,90	-0,05	97,56	97,89	17,67	619683	6
Мособлтрастинвест, 01	26.09.2009	96,40	0,43	91,00	95,50	12,86	2313600	1
Мособлтрастинвест, 02	26.03.2011	97,80	0,82	96,99	97,00	13,09	489000	1
Мосэнерго, 01	13.09.2011	99,50	0,17	99,30	99,50	8,17	35851274	10
Мосэнерго, 02	18.02.2016	96,80	0,10	96,70	97,00	8,91	18711000	5
Мотовилихинские заводы, 01	22.01.2009	99,60	-0,10	99,30	99,60	10,56	2329846	7
МПБ, 01	03.01.2018	100,85	0,01	100,85		7,78	10085000	4
МТС, 03	12.06.2018	99,90	-0,08	99,80	99,90	8,94	154008871	14
НатурПродукт-Инвест, 02	16.06.2009	99,50	0,00	99,00	99,50	15,65	1990	1
НижнееЛенское-Инвест, 02	18.06.2009	99,40	0,00	99,00	99,50	14,18	1491000	1
НижнекамскНХ, 04	26.03.2012	100,95	-0,35	100,90	101,50	8,58	5047500	1
НК АЛЪЯНС, 01	14.09.2011	98,50	0,05	97,75	98,49	10,64	11817000	3
НОМОС-БАНК, 07	16.06.2009	99,84	0,54	99,36	99,85	9,64	19967990	4
НОМОС-БАНК, 08	16.02.2011	99,80	-5,21	99,70	99,80	9,95	4990000	6
НПО Сатурн, 02	20.09.2011	100,60	-0,05	100,50	100,60	11,74	1006000	1
НПО Сатурн, 03	06.06.2014	98,60	-0,30	98,84	98,95	13,57	1976986	2
НС-финанс, 01	25.05.2011	99,00	0,20	98,00	99,00	14,55	10919490	13
ОГК-5, 01	29.09.2011	99,01	0,01	99,00	99,10	8,59	88359305	16
ОГК-6, 01	19.04.2012	97,70	-0,20		97,70	9,23	977	1
ОЧАКОВО, 02	19.09.2008	99,90	0,35	99,55	100,00	9,45	630924	14
ПАВА, 02	21.10.2011	101,00	-0,98	100,20	101,50	11,54	1410498	14
Паркет-Холл-Сервис, 01	01.04.2010	99,27	0,02	99,00	99,30	14,30	4665690	1
Парнас-М, 02	17.11.2011	86,95	3,51	83,00	85,00	24,85	3478000	1
Патэрсон-Инвест, 01	17.12.2009	97,85	-0,10	98,00	98,20	15,04	1077791	4
Первобанк, 01	29.06.2011	99,25	-0,30	99,25	99,60	14,09	8457603	7
ПРОВИАНТ Финанс, 01	15.12.2010	99,90	-0,10	99,50	100,00	14,13	2997000	4
Промтрактор-Финанс, 02	18.10.2011	98,90	-0,10	98,75	99,70	12,07	6942978	5

Протек Финанс, 01	02.11.2011	91,50	0,00	90,01	91,80	17,43	18606500	5
ПТПА-Финанс, 01	11.11.2009	99,60	-0,25	99,50	99,80	14,38	1743400	3
ПЧРБ-Финанс, 01	09.03.2011	99,00	0,00	98,70	99,10	15,06	3960000	1
Разгуляй-Финанс, 02	27.09.2011	100,10	-1,96	100,09	100,35	12,12	3506653	4
Разгуляй-Финанс, 03	16.03.2012	99,55	0,15	99,40	99,70	12,04	3494925	3
РАФ, 03	21.09.2008	99,95	0,03	99,92	100,05	7,66	564736	3
РБК ИС, БО-04	24.03.2009	100,60	0,30	100,25	100,60	10,95	5351920	2
РЕТАЛ, 01	09.12.2009	98,45	0,25	98,37	98,57	15,16	10000068	3
РЖД, 03	02.12.2009	101,00	0,00	100,75	101,15	7,65	31816000	4
РЖД, 05	22.01.2009	100,00	0,09	100,00	100,10	6,77	48000	2
РЖД, 06	10.11.2010	98,25	-0,25	98,25	98,40	8,37	17331432	12
РЖД, 07	07.11.2012	97,20	-1,32	97,20	97,80	8,52	13501690	4
РЖД, 08	06.07.2011	99,65	-0,28	99,70	99,85	8,82	339081304	22
РИГрупп, 01	26.12.2009	93,00	-2,11	92,11	98,99	38,98	10591	6
РОСБАНК, 01	15.02.2009	99,73	0,02	99,70	99,75	8,40	652234	1
Россельхозбанк, 02	16.02.2011	97,00	0,00	96,20	97,40	9,51	29097000	2
Россельхозбанк, 04	27.09.2017	100,05	-0,05	100,00	100,15	7,94	9004500	2
РОССКАТ-Капитал, 01	21.07.2010	97,50	-0,51	97,00	98,00	16,84	975000	1
Роствертол, 01	26.05.2009	100,00	0,02		100,00	9,48	5999100	2
РосТ-Лайн, 01	08.07.2010	100,00	0,05	99,80	99,95	14,98	41000	6
Русский Стандарт, 05	09.09.2010	99,95	0,10	99,87	99,95	9,09	479760	1
Русский Стандарт, 07	20.09.2011	100,50	0,05	100,40	100,50	11,61	27999200	4
Русский Стандарт, 08	13.04.2012	99,80	0,00	99,67	99,95	9,42	1996000	1
РуссНефть, 01	10.12.2010	95,16	0,01	95,05	95,25	26,04	23249648	19
Русфинанс Банк, 04	12.02.2010	95,50	-0,26	95,50	96,00	11,35	1875620	1
Русь-Банк, 02	22.02.2010	99,85	-0,07	99,85	100,00	13,68	1397900	1
Салаватнефтеоргсинтез, 02	10.11.2009	100,90	0,10	100,80	101,16	9,41	10090000	1
САМОХВАЛ, 01	21.10.2009	99,80	-0,19	99,70	99,80	15,17	2994	2
Сахарная Компания, 01	10.11.2009	99,00	0,05	99,00	99,49	15,40	3965	2
Сахатранснефтегаз, 01	02.12.2009	99,65	-0,30	99,68	99,95	13,96	637785	3
СБ банк, 01	02.07.2009	94,50	-3,31	94,65	98,00	17,35	236250	1
СевЗапТелеком, 03	24.02.2011	99,30	-0,10	99,35	99,70	9,28	9932500	2
Севкабель-Финанс, 04	21.05.2013	99,45	0,00	98,00	99,45	15,29	30604148	5
Сибкадеминвест, 01	30.07.2010	92,00	-3,16		92,00	34,01	4600	4
Сибкадемстрой, 01	12.05.2009	99,20	0,00	99,00	99,20	16,17	3968	1
СибирьТелеком, 07	20.05.2009	99,99	-0,01	99,50	99,95	8,82	111515846	10
Синергия, 01	22.04.2009	99,95	0,15	99,80	100,10	12,92	999500	11
СИТРОНИКС, 01	21.09.2010	99,25	-0,28	99,25	99,85	11,55	3960100	5
СК Спецстрой-2, 01	20.05.2010	100,30	0,00		100,30	12,08	501500	1
СМАРТС, 03	29.09.2009	99,50	0,20	99,36	99,50	18,05	319395	2
Содружество-Финанс, 01	22.10.2009	97,40	0,20	97,10	97,40	13,22	501610	11
СОЛЛЕРС, 02	17.07.2013	97,00	0,83	96,00	97,00	9,64	5820	1
СОРУС КАПИТАЛ, 02	05.04.2012	99,70	-0,05	98,75	99,70	14,15	144185	2
СТРОЙИНДУСТРИЯ ПСК, 01	07.07.2011	99,83	-0,07	99,00	99,90	15,14	29946000	2
Стройтрансгаз, 03	11.04.2013	100,60	0,05	100,45	100,60	10,54	1106630	3
СУ-155 КАПИТАЛ, 03	15.02.2012	99,50	0,00	99,50	99,75	14,47	19900	1
Сувар-Казань, 01	31.03.2009	99,50	0,20	99,10	99,50	16,64	995	1
Талосто-Финанс, 01	06.03.2009	97,50	0,00	80,00	97,50	15,18	1950	1
ТатфондБанк, 03	19.05.2009	100,30	0,05	100,00	100,20	11,81	250750	2
ТатфондБанк, 04	01.06.2011	100,15	0,45	99,85	101,00	12,12	200300	3
ТГК-4, 01	31.05.2012	97,25	0,26	97,02	97,30	11,41	5820973	2
ТД КОПЕЙКА, 02	15.02.2012	96,85	-0,15	97,15	97,30	15,83	9208330	3
ТД Русские масла, 02	29.03.2012	98,70	0,20	98,66	98,98	22,38	345448	3
Тензор-Финанс, 01	17.11.2009	98,99	5,31		99,90	15,93	37616	1
ТЕРНА-ФИНАНС, 02	04.11.2011	99,15	-0,15	98,31	99,20	15,96	175791063	4
ТехноНИКОЛЬ-Финанс, 01	11.11.2009	99,95	0,02	99,85	100,00	12,13	1499200	2
ТМК, 02	24.03.2009	99,71	-0,03	99,71	99,80	8,23	3236656	6
ТМК, 03	15.02.2011	101,35	0,00	101,20	101,30	8,82	4928005	4

Томск-Инвест, 01	22.04.2010	99,50	0,00	99,20	100,00	15,80	1492500	1
ТРАНСАЭРО-Финансы, 01	05.02.2009	97,50	-0,20	97,50	97,50	16,75	1374840	4
ТрансКредитБанк, 01	15.06.2010	95,80	-0,21	95,60	95,80	10,06	1053800	1
УБРИР-Финанс, 02	02.07.2009	99,50	-0,10	99,60	99,70	13,74	398000	1
Удмуртнефтепродукт, 01	01.09.2008	99,90	0,00	99,90	100,00	11,41	999100	2
УК ГидроОГК, 01	29.06.2011	97,80	-0,19	97,40	98,00	9,18	1565400	3
Уралвагонзавод-Фин, 01	30.09.2008	99,90	-0,12	99,90	100,20	10,19	101904	2
Уралвагонзавод-Фин, 02	05.10.2010	100,40	-0,30	100,40	100,50	10,07	14760782	2
УралСвязьИн, 06	17.11.2011	100,12	0,07	100,00	100,20	7,85	40048000	1
УРСА Банк, 03	04.06.2009	99,50	0,20	99,20	99,55	10,48	5971990	2
УРСА Банк, 05	18.10.2011	95,25	-0,26	95,25	95,45	12,22	7511528	2
УРСА Банк, 07	19.07.2012	96,40	0,16	96,40	96,55	11,45	20366163	17
УРСА Банк, 08	09.04.2015	100,41	-0,04	100,40	100,41	10,78	267091	1
ФК Еврокоммерц, 05	15.03.2011	99,55	-0,45	99,75	99,95	17,42	1037271	5
ФСК ЕЭС, 02	22.06.2010	100,28	-0,12	100,10	100,28	8,24	74178803	3
ФСК ЕЭС, 03	12.12.2008	100,05	0,05	100,05	100,15	7,03	3439620	2
ФСК ЕЭС, 04	06.10.2011	98,00	1,08	96,90	98,00	8,18	5820980	2
ФСК ЕЭС, 05	01.12.2009	99,45	-0,60	99,40	99,70	7,78	994500	1
ХК ДОМОЦЕНТР, 01	08.07.2010	96,60	-0,05	96,60	96,89	21,30	1005618	5
ХКФ Банк, 02	11.05.2010	98,60	-0,40	98,60	99,00	11,49	98600	1
ХКФ Банк, 03	16.09.2010	100,00	0,04	99,95	100,10	9,72	23244287	12
ХКФ Банк, 04	12.10.2011	100,05	0,05	99,90	100,10	10,00	10001001	2
ХКФ Банк, 05	17.04.2013	100,80	-0,15	100,85	101,00	11,78	122128100	5
ЦентрТелеком, 04	21.08.2009	104,59	-0,01	104,50	104,60	9,25	6500806	7
ЦентрТелеком, 05	30.08.2011	100,06	0,01	100,01	100,07	7,20	5005603	4
ШАНС КАПИТАЛ, 01	22.06.2011	100,00	0,00	100,00	100,01	16,57	3000	1
ЭйрЮнион Эр Эр Джи, 01	16.12.2010	95,80	0,00		97,00	20,40	2739880	1
Элемент Лизинг, 01	24.03.2010	99,90	-0,19	99,91	100,00	16,61	149850	2
ЭнергоСберРесурсы, 01	18.01.2011	98,00	-1,01	98,00	99,00	16,29	715	1
ЮГК ТГК-8, 01	10.05.2012	98,05	-0,95	98,00	99,15	10,97	980500	1
ЮНИМИЛК Финанс, 01	06.09.2011	96,25	0,47	96,20	96,85	14,02	2888	3
ЮТК, 04	09.12.2009	100,25	-0,35	98,99	100,25	10,11	18573062	8
ЮТК, 05	30.05.2012	96,00	0,00	96,00	96,59	10,25	162240	2
ЮТэйр-Финанс, 03	14.12.2010	99,45	0,10	99,30	99,50	12,29	8397725	7

Источник: QuoteTotal 2

Банки

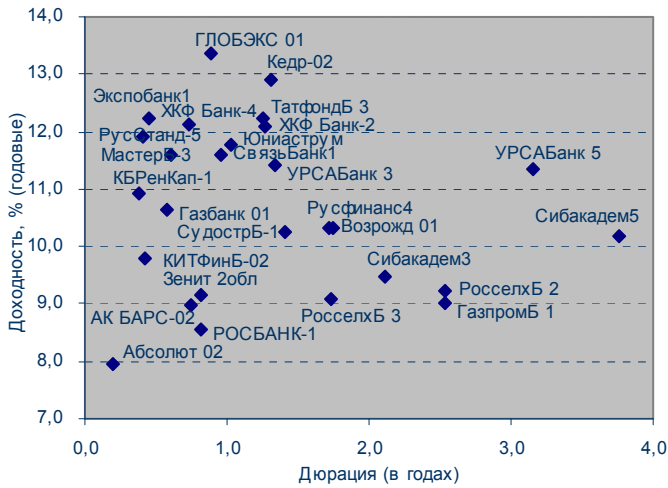

Телекомы

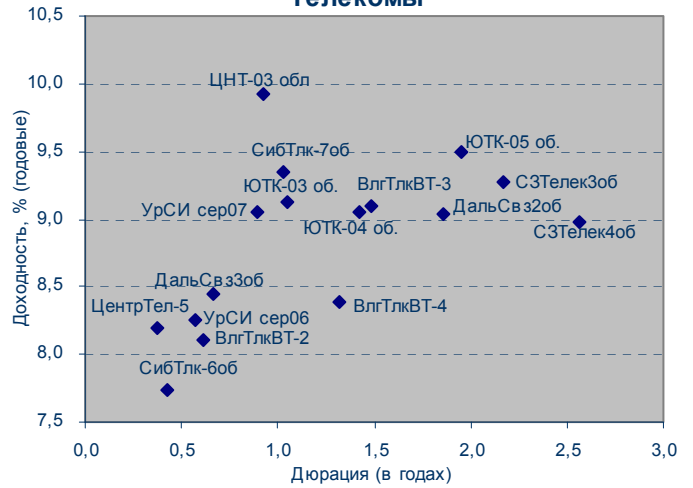

Пищевая промышленность

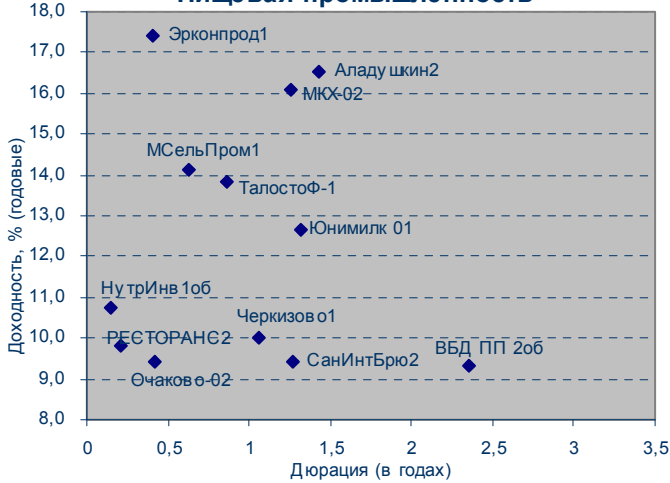

Машиностроение

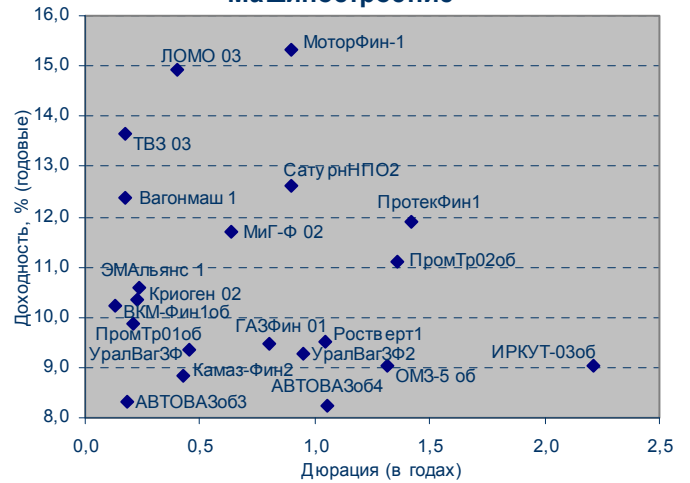

Фишки

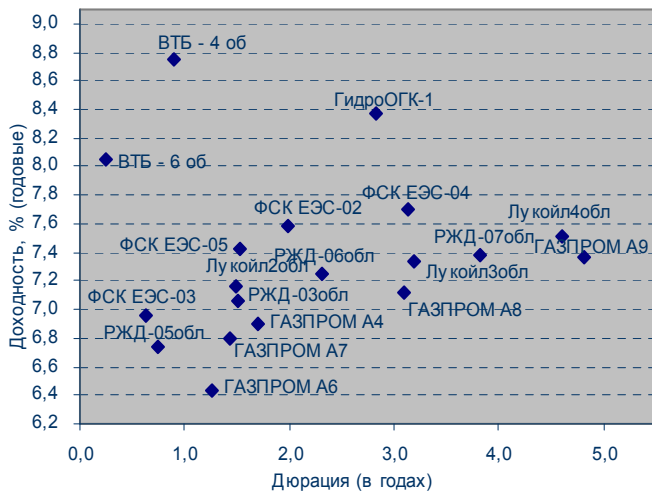

Торговля

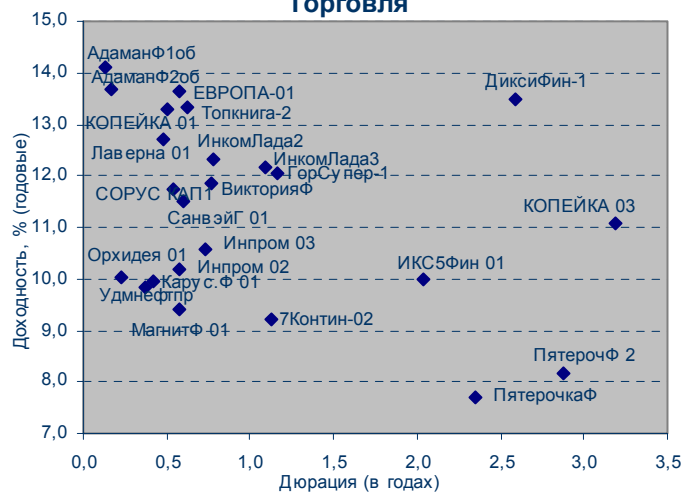

Денежный рынок

Задолженность кредитных организаций по ломбардным кредитам на начало операционного дня

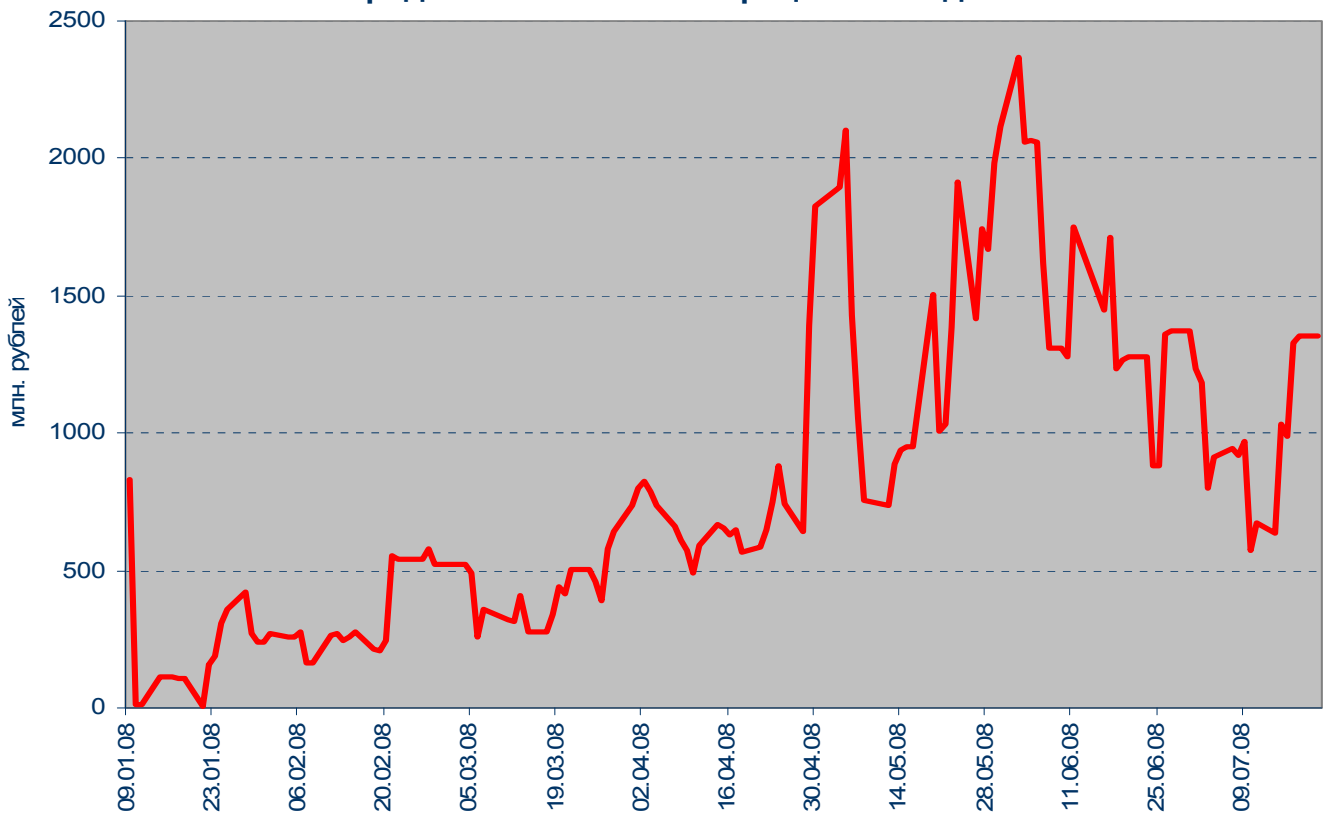

Итоги аукциона прямого РЕПО

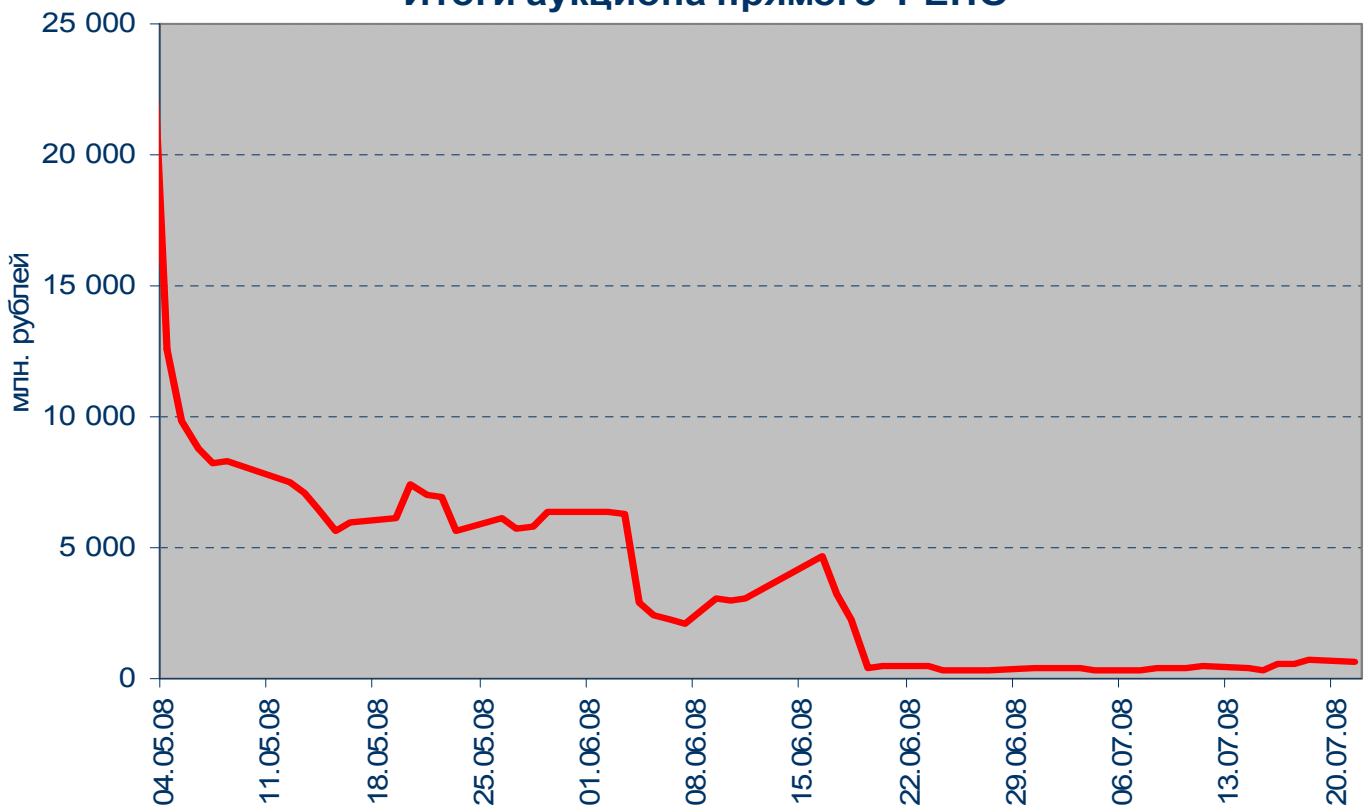

Остатки средств на коррсчетах банков (Россия) и MIBOR

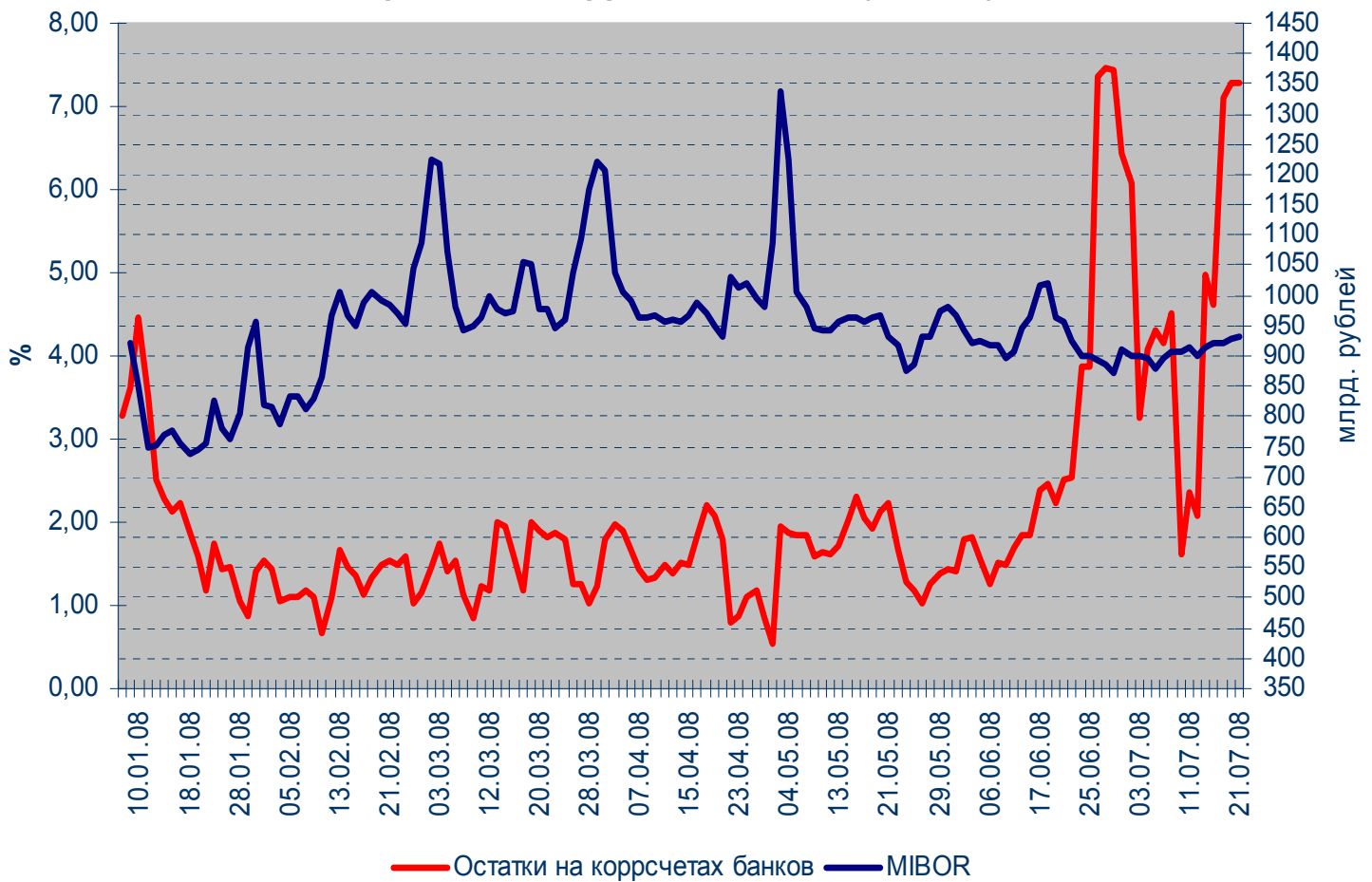

Международные резервы РФ

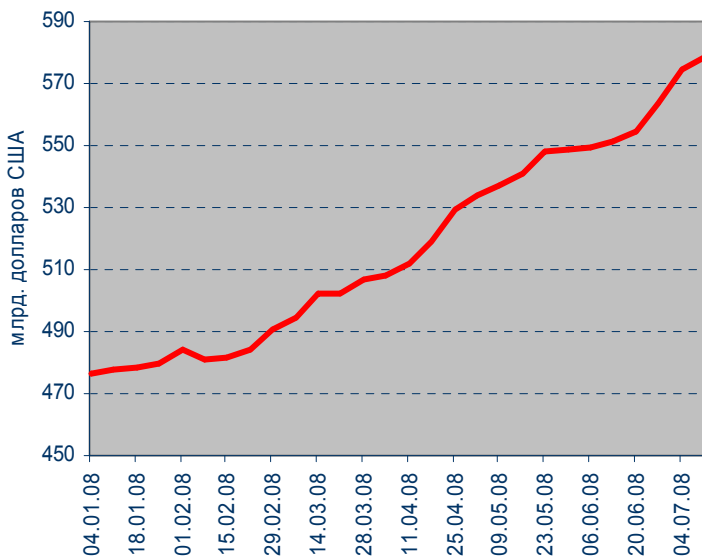

MOSPRIME 6M

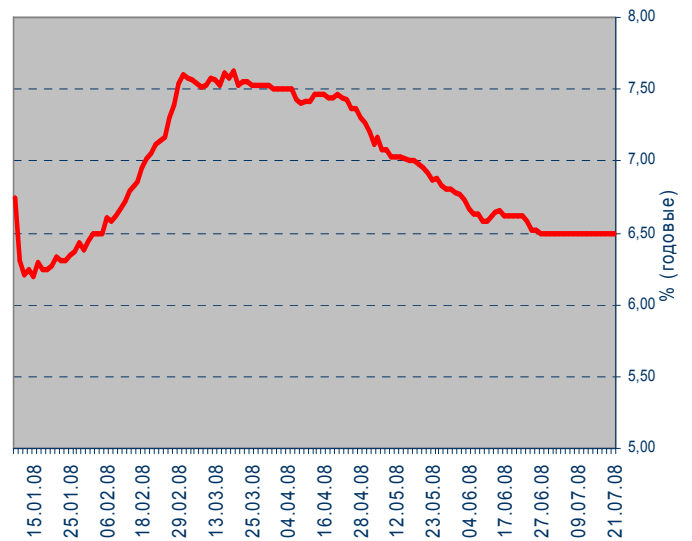

Рынок еврооблигаций

Динамика Россия, 2030

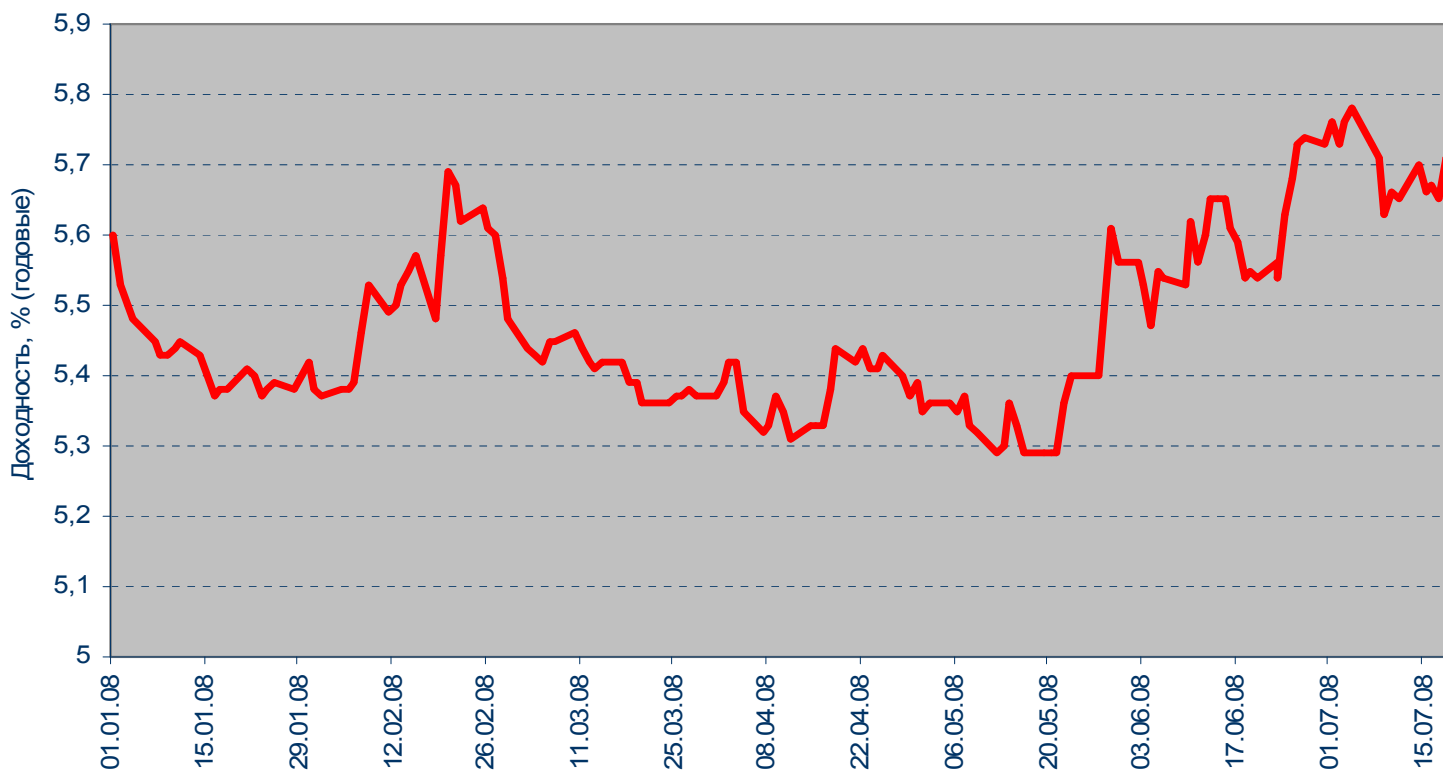

Спрэд Россия 30 и US Treasures 10

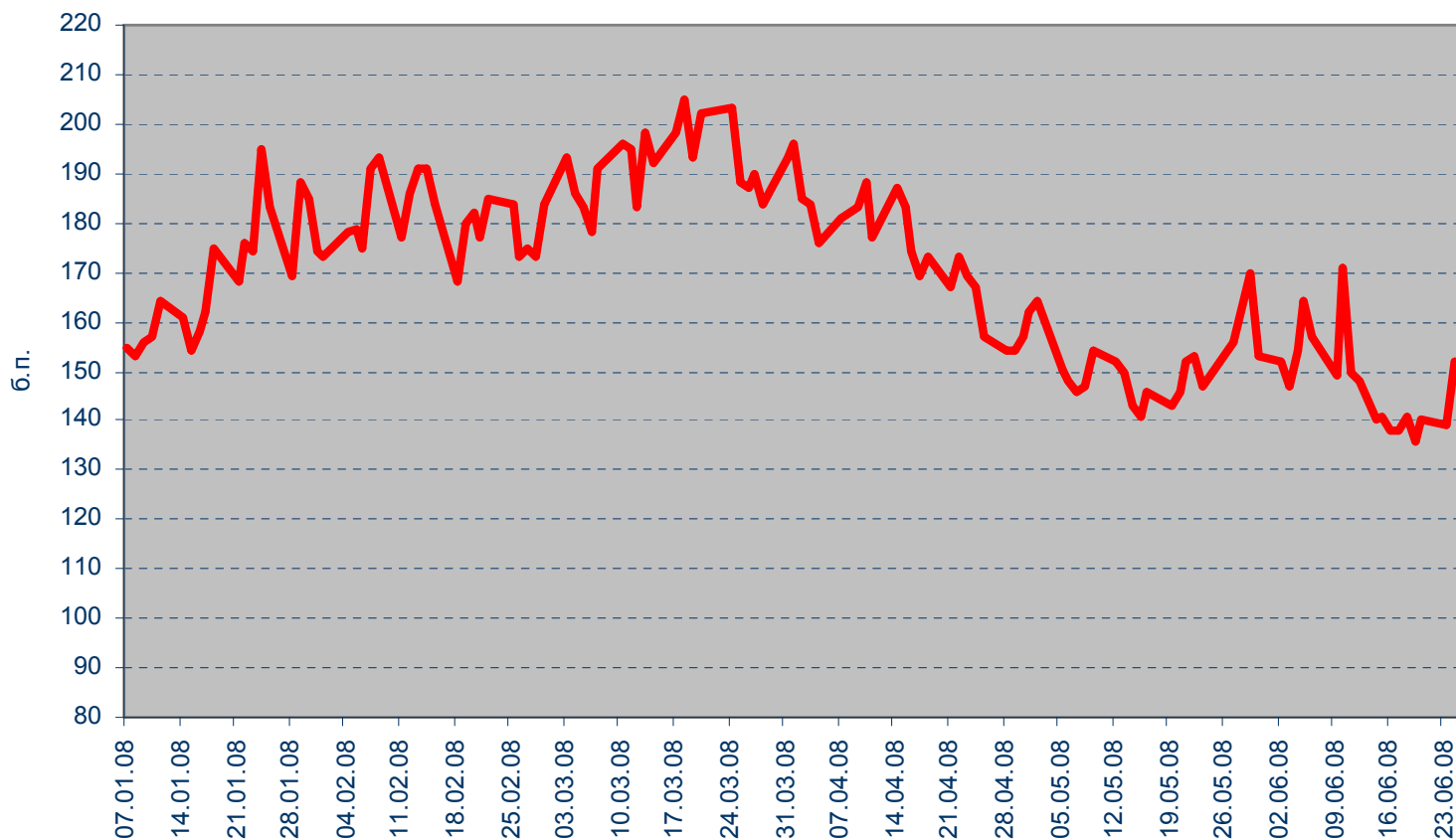

ВАЖНАЯ ИНФОРМАЦИЯ

Настоящий документ имеет исключительно информационное значение и не может рассматриваться как предложение или побуждение к покупке или продаже ценных бумаг, а также связанные с ними финансовые инструменты. Описания любой компании или компаний, и (или) их ценных бумаг, или рынков, или направлений развития, упомянутых в данном документе, не предполагают полноты их описания. Утверждения относительно прошлых результатов необязательно свидетельствуют о будущих результатах

Несмотря на то, что информация, изложенная в настоящем документе, была собрана из источников, которые АКБ «Связь-Банк» считает надежными, Банк не дает гарантий относительно их точности или полноты. При принятии инвестиционного решения инвесторам следует провести собственный анализ всех рисков, связанных с инвестированием в ценные бумаги. АКБ «Связь-Банк», его руководство, представители и сотрудники не несут ответственности за любой прямой или косвенный ущерб, наступивший в результате использования информации изложенной в настоящем документе.

АКБ «Связь-Банк» и связанные с ним стороны, должностные лица и (или) сотрудники Банка и (или) связанные с ними стороны могут владеть долями капитала компаний или выполнять услуги для одной или большего числа компаний, упомянутых в настоящем документе, и (или) намереваются приобрести такие доли капитала и (или) выполнять либо намереваются выполнять такие услуги в будущем (с учетом внутренних процедур Банка по избежанию конфликтов интересов). АКБ «Связь-Банк» и связанные с ним стороны могут действовать или уже действовали как дилеры с ценными бумагами или другими финансовыми инструментами, указанными в настоящем документе, или ценными бумагами, лежащими в основе таких финансовых инструментов или связанными с вышеуказанными ценными бумагами. Кроме того, АКБ «Связь-Банк» может иметь или уже имел взаимоотношения, или может предоставлять или уже предоставлял финансовые услуг упомянутым компаниям (включая инвестиционные банковские услуги, фондовый рынок и прочее). АКБ «Связь-Банк» может использовать информацию и выводы, представленные в настоящем документе, до его публикации.

Все выраженные оценки и мнения, представленные в настоящем документе, отражают исключительно личное мнение каждого аналитика, частично или полностью отвечающего за содержание данного документа

По вопросам проведения операций с ценными бумагами обращайтесь в отдел клиентского обслуживания: (495) 228-38-06

КОНТАКТНАЯ ИНФОРМАЦИЯ

ОАО АКБ «Связь-Банк»

125375, г. Москва, ул. Щепкина, д. 40, стр. 1

Тел.: +7(495) 228-36-42

E-mail: IB@sviaz-bank.ru

Internet: <http://www.sviaz-bank.ru/>

Руководство

Автухов Михаил 228-38-01

IB@sviaz-bank.ru

Бахшиян Шаген 228-36-42

IB@sviaz-bank.ru

Эмиссия долговых инструментов

Барков Дмитрий 228-36-42 (30-93)

emission@sviaz-bank.ru

Смакаев Роберт 228-36-42 (33-37)

emission@sviaz-bank.ru

Волгарев Виктор 228-36-42 (30-97)

emission@sviaz-bank.ru

Менлиаманова Мирана 228-36-42 (30-23)

emission@sviaz-bank.ru

Сухина Юлия 228-36-42 (30-24)

emission@sviaz-bank.ru

Кривоногова Юлия 228-36-42 (31-99)

emission@sviaz-bank.ru

Сумин Андрей 228-36-42 (31-07)

emission@sviaz-bank.ru

Продажи на финансовых рынках

Сумин Владимир 228-38-06 (30-32)

sales@sviaz-bank.ru

Очкин Алексей 228-38-06 (31-01)

sales@sviaz-bank.ru

Голубничий Денис 228-38-01 (30-48)

sales@sviaz-bank.ru

Дергачев Дмитрий 228-38-01 (30-48)

sales@sviaz-bank.ru

Бабаджанов Сухроб 228-38-01 (31-24)

broker@sviaz-bank.ru

Клиентское обслуживание

Хмелева Ольга 228-38-06 (30-77)

broker@sviaz-bank.ru

Виноградова Анна 228-38-06 (31-02)

broker@sviaz-bank.ru

Анализ финансовых рынков

Свиридов Станислав 228-38-01 (31-92)

research@sviaz-bank.ru

Бодрин Юрий 228-38-01 (31-06)

research@sviaz-bank.ru

Гребцов Максим 228-38-01 (31-88)

research@sviaz-bank.ru

Кредитный анализ

Чердаков Евгений 228-36-42 (30-95)

CR@sviaz-bank.ru

Тарасов Олег 980-05-61 (30-96)

CR@sviaz-bank.ru